



PREFEITURA MUNICIPAL DE PINHEIROS GABINETE DO PREFEITO

PROJETO DE LEI Nº 035/2014
De 01 de outubro de 2014.

“Altera o perímetro urbano da sede do Município de Pinheiros/ES e dá outras providências.”

O Prefeito Municipal de Pinheiros, Estado do Espírito Santo,

FAÇO SABER, que a Câmara Municipal Aprovou e eu Sanciono a seguinte lei,

Art. 1º - Esta Lei estabelece o Perímetro da Área Urbana da Sede do Município de Pinheiros, Estado do Espírito Santo, em consonância com os princípios definidos no Plano Diretor Municipal.

Art. 2º - Serão consideradas pertencentes ao Perímetro Urbano da Sede do Município de Pinheiros, as áreas dos imóveis que se encontram dentro dos pontos e das linhas descritas na tabela abaixo:

COORDENADAS DO PERÍMETRO URBANO DE PINHEIROS/ES					
PONTO DE PARTIDA	PONTO DE CHEGADA	COORDENADAS		AZIMUTE	DISTANCIA (m)
		NORTE	LESTE		
M-0001	M-0002	7.965.184,61	370.769,68	110°05'29"	947,91
M-0002	M-0003	7.965.430,58	371.968,76	78°24'28"	1.224,04
M-0003	M-0004	7.964.991,76	372.878,55	115°44'59"	1.010,09
M-0004	M-0005	7.964.090,56	372.352,09	210°17'32"	1.043,70
M-0005	M-0006	7.963.416,75	373.012,71	135°33'60"	943,63
M-0006	M-0007	7.963.116,28	372.659,14	229°38'31"	464
M-0007	M-0008	7.962.295,93	372.620,00	182°43'51"	821,28
M-0008	M-0009	7.961.576,21	372.244,07	207°34'46"	811,99
M-0009	M-0010	7.960.888,53	372.041,11	196°26'37"	717
M-0010	M-0011	7.960.652,56	372.083,91	169°43'04"	239,82



PREFEITURA MUNICIPAL DE PINHEIROS GABINETE DO PREFEITO

M-0011	M-0012	7.960.553,67	371.703,72	255°25'10"	392,85
M-0012	M-0013	7.961.748,51	371.606,02	355°19'31"	1.198,83
M-0013	M-0014	7.962.009,44	370.639,72	285°06'41"	1.000,91
M-0014	M-0015	7.962.810,22	370.773,88	9°30'39"	811,94
M-0015	M-0016	7.962.873,11	370.273,56	277°09'52"	504,25
M-0016	M-0017	7.963.935,23	369.177,91	314°06'34"	1.525,96
M-0017	M-0018	7.965.274,05	369.443,44	11°13'04"	1.364,90
M-0018	M-0001	7.965.510,24	369.879,46	61°33'25"	495,88
ÁREA: 10.337.000 m² / 1033,7 ha					
PERÍMETRO: 15.518,98 m					

Parágrafo Único - O Memorial Descritivo (Anexo I) e a Planta (Anexo II) são partes integrantes desta Lei.

Art. 3º - Esta Lei entrará em vigor na data de sua publicação, revogadas as disposições em contrário, especialmente a Lei Municipal nº 0709, de 09 de dezembro de 2002 e a Lei Municipal nº 893, de 19 de novembro de 2007.

REGISTRE-SE, PUBLIQUE-SE E CUMPRA-SE.

Gabinete do Prefeito Municipal de Pinheiros –ES.
Em, 01 de outubro de 2014.

ANTONIO CARLOS MACHADO
Prefeito Municipal

ERIC CERQUEIRA SILVESTRE
Procurador-Geral



PREFEITURA MUNICIPAL DE PINHEIROS

GABINETE DO PREFEITO

ANEXO I

MEMORIAL DESCRITIVO

INFORMAÇÕES BÁSICAS

PROPRIETÁRIO	PREFEITURA MUNICIPAL DE PINHEIROS
MUNICIPIO	PINHEIROS – ES
ÁREA	10.337.000 m ² / 1033,7 ha
PERIMETRO	15.518,98 m

REPRESENTAÇÃO GRÁFICA

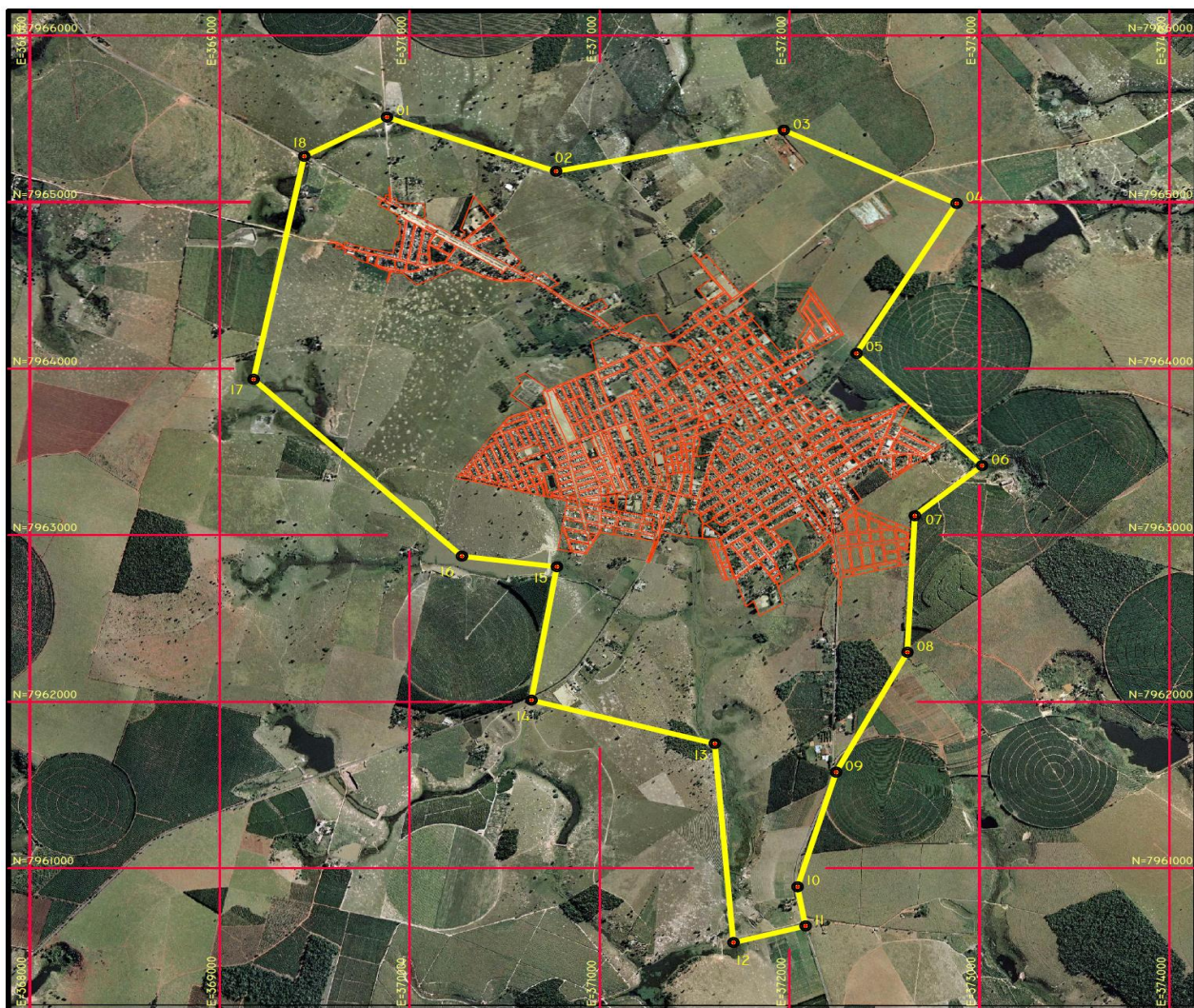



PREFEITURA MUNICIPAL DE PINHEIROS

GABINETE DO PREFEITO

DESCRIÇÃO DO PERÍMETRO

Inicia-se a descrição deste perímetro no vértice **01**, de coordenadas **N 7.965.510,24m** e **E 369.879,46m**; deste segue com azimute de $110^{\circ}05'29''$ por uma distância de 947,91m até o vértice **02**, de coordenadas **N 7.965.184,61m** e **E 370.769,68m**; deste segue com azimute de $78^{\circ}24'28''$ por uma distância de 1.224,04m até o vértice **03**, de coordenadas **N 7.965.430,58m** e **E 371.968,76m**; deste segue com azimute de $115^{\circ}44'59''$ por uma distância de 1.010,09m até o vértice **04**, de coordenadas **N 7.964.991,76m** e **E 372.878,55m**; deste segue com azimute de $210^{\circ}17'32''$ por uma distância de 1.043,70m até o vértice **05**, de coordenadas **N 7.964.090,56m** e **E 372.352,09m**; deste segue com azimute de $135^{\circ}33'60''$ por uma distância de 943,63m até o vértice **06**, de coordenadas **N 7.963.416,75m** e **E 373.012,71m**; deste segue com azimute de $229^{\circ}38'31''$ por uma distância de 464,00m até o vértice **07**, de coordenadas **N 7.963.116,28m** e **E 372.659,14m**; deste segue com azimute de $182^{\circ}43'51''$ por uma distância de 821,28m até o vértice **08**, de coordenadas **N 7.962.295,93m** e **E 372.620,00m**; deste segue com azimute de $207^{\circ}34'46''$ por uma distância de 811,99m até o vértice **09**, de coordenadas **N 7.961.576,21m** e **E 372.244,07m**; deste segue com azimute de $196^{\circ}26'37''$ por uma distância de 717,00m até o vértice **10**, de coordenadas **N 7.960.888,53m** e **E 372.041,11m**; deste segue com azimute de $169^{\circ}43'04''$ por uma distância de 239,82m até o vértice **11**, de coordenadas **N 7.960.652,56m** e **E 372.083,91m**; deste segue com azimute de $255^{\circ}25'10''$ por uma distância de 392,85m até o vértice **12**, de coordenadas **N 7.960.553,67m** e **E 371.703,72m**; deste segue com azimute de $355^{\circ}19'31''$ por uma distância de 1.198,83m até o vértice **13**, de coordenadas **N 7.961.748,51m** e **E 371.606,02m**; deste segue com azimute de $285^{\circ}06'41''$ por uma distância de 1.000,91m até o vértice **14**, de coordenadas **N 7.962.009,44m** e **E 370.639,72m**; deste segue com azimute de $9^{\circ}30'39''$ por uma distância de 811,94m até o vértice **15**, de coordenadas **N 7.962.810,22m** e **E 370.773,88m**; deste segue com azimute de $277^{\circ}09'52''$ por uma distância de 504,25m até o vértice **16**, de coordenadas **N 7.962.873,11m** e **E 370.273,56m**; deste segue com azimute de $314^{\circ}06'34''$ por uma distância de 1.525,96m até o vértice **17**, de coordenadas **N 7.963.935,23m** e **E 369.177,91m**; deste segue com azimute de $11^{\circ}13'04''$ por uma distância de 1.364,90m até o vértice **18**, de coordenadas **N 7.965.274,05m** e **E 369.443,44m**; deste segue com azimute $61^{\circ}33'25''$ por uma distância de 495,88m até o vértice **01**, ponto inicial da descrição deste perímetro.



**PREFEITURA MUNICIPAL DE PINHEIROS
GABINETE DO PREFEITO**

ANEXO II

PLANTA DO PERÍMETRO URBANO DE PINHEIROS/ES